

Статистика сочинения 16.05.2018

Количество участников, фактически принявших участие в написании сочинения/изложения 16.05.2018

МОУО/ОО	Всего зарегистрировано участников на сочинение/изложение 16.05.2018	Количество участников, фактически принявших участие в сочинении/изложении 16.05.2018	Выпускник общеобразовательной организации текущего года			Обучающийся образовательной организации среднего профессионального образования		
			план	факт	незачет	план	факт	незачет
г. Пыть-Ях	4	3	4	3	3	0	0	0
г. Нижневартовск	3	3	3	3	1	0	0	0
г. Югорск	1	1	1	1		0	0	0
г. Урай	1	1	1	1	0	0	0	0
г. Сургут	1	1	1	1	0	0	0	0
Советский район	1	1	1	1	0	0	0	0
Березовский район	6	6	6	6	1	0	0	0
Ханты-Мансийский район	1	1	1	1	0	0	0	0
АУ «ЮКИОР»	7	5	0	0	0	7	5	0
Итого по ХМАО:	25	22	18	17	5	7	5	0

Доля участников сочинения (изложения), фактически принявших участие в написании сочинения (изложения) 16.05.2018

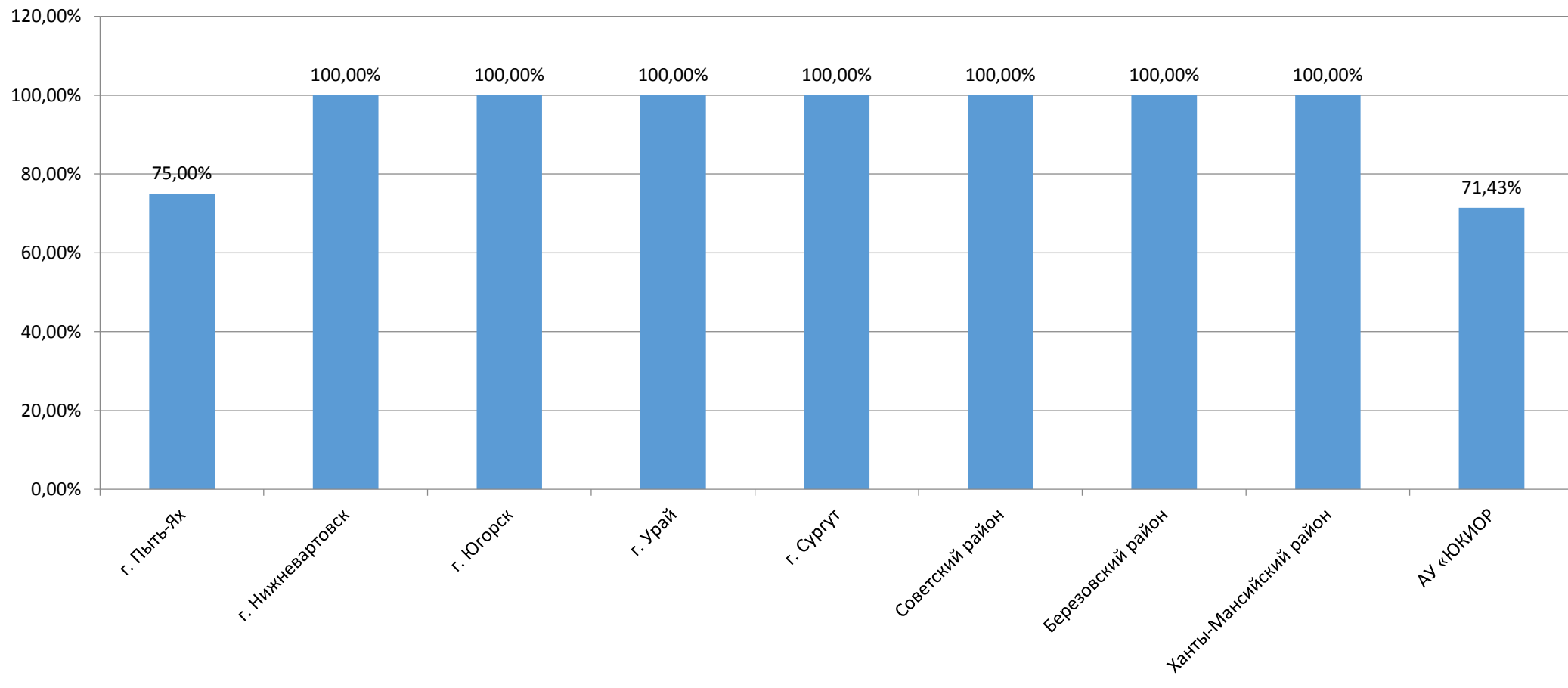

Количество участников сочинения (изложения) по категориям, получившим "незачет" 16.05.2018

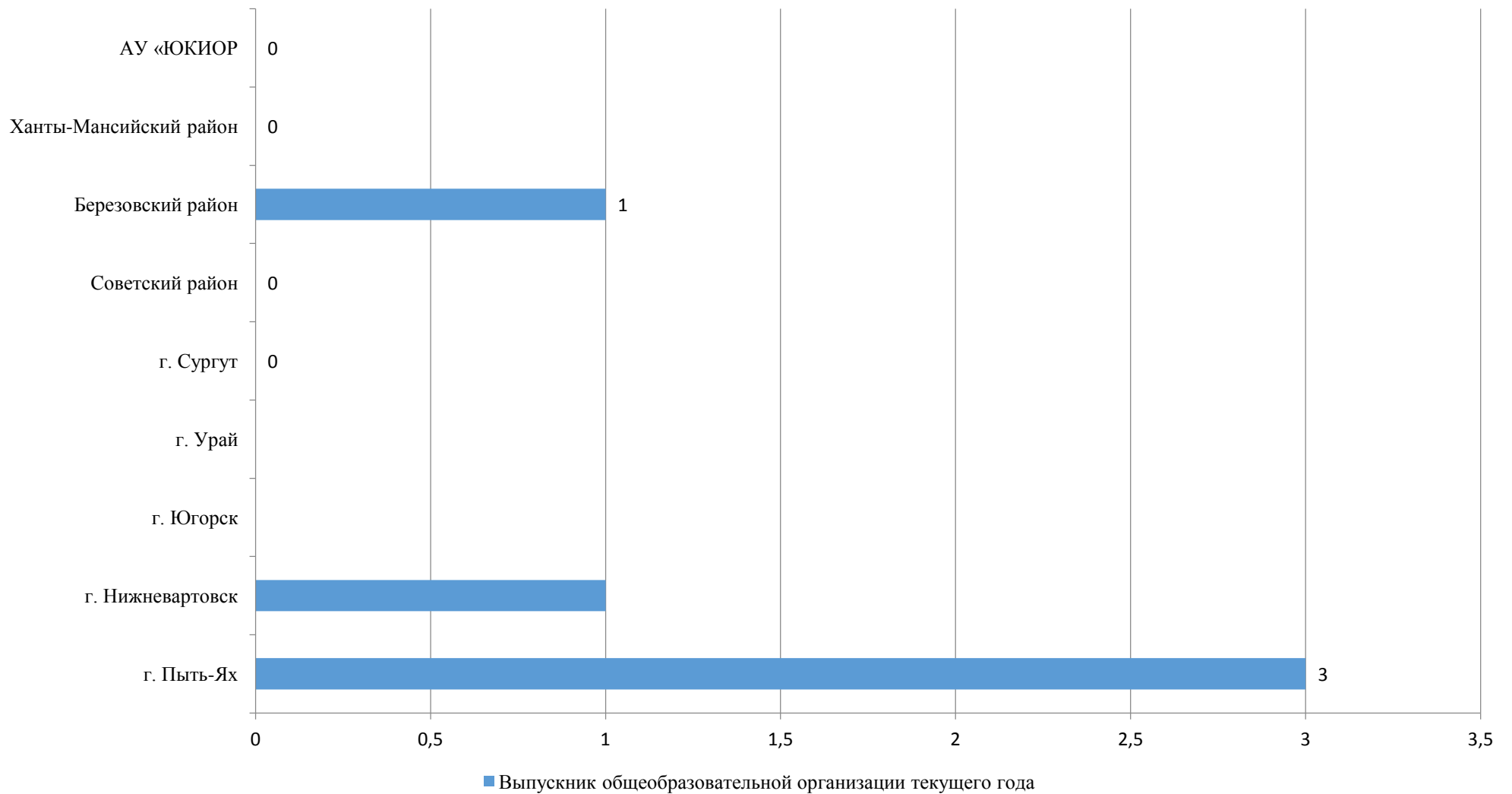

Количество выставленных отметок «зачёт» и «незачёт» по темам итогового сочинения/изложения в Ханты-Мансийском автономном округе – Югре 16.05.2018

Номер	Тема	Участников		Результаты сочинения			
		всего	доля	зачет	доля	незачет	доля
151	Легко ли сохранить верность долгу в военное время?	6	27,27%	5	83,33%	1	16,67%
246	Как изменится наша жизнь, если в людях исчезнет отзывчивость?	3	13,64%	3	100,00%	0	0,00%
343	Зачем нужны цели в жизни?	3	13,64%	1	33,33%	2	66,67%
451	Почему трусость связывают с бесчестием?	7	31,82%	6	85,71%	1	14,29%
549	Возможна ли гармония между личностью и обществом?	3	13,64%	2	66,67%	1	33,33%
	Итого	22		17	77,27%	5	22,73%

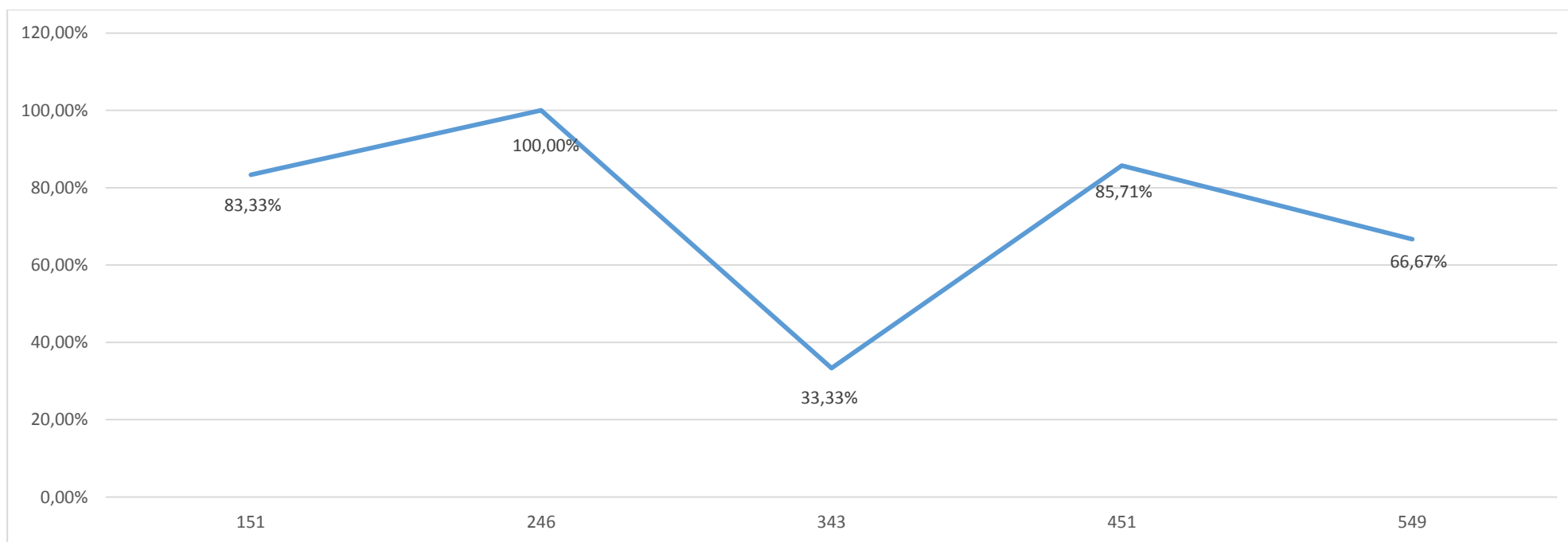

Выполнение требований и критериев сочинения/изложения 16.05.2018 по темам

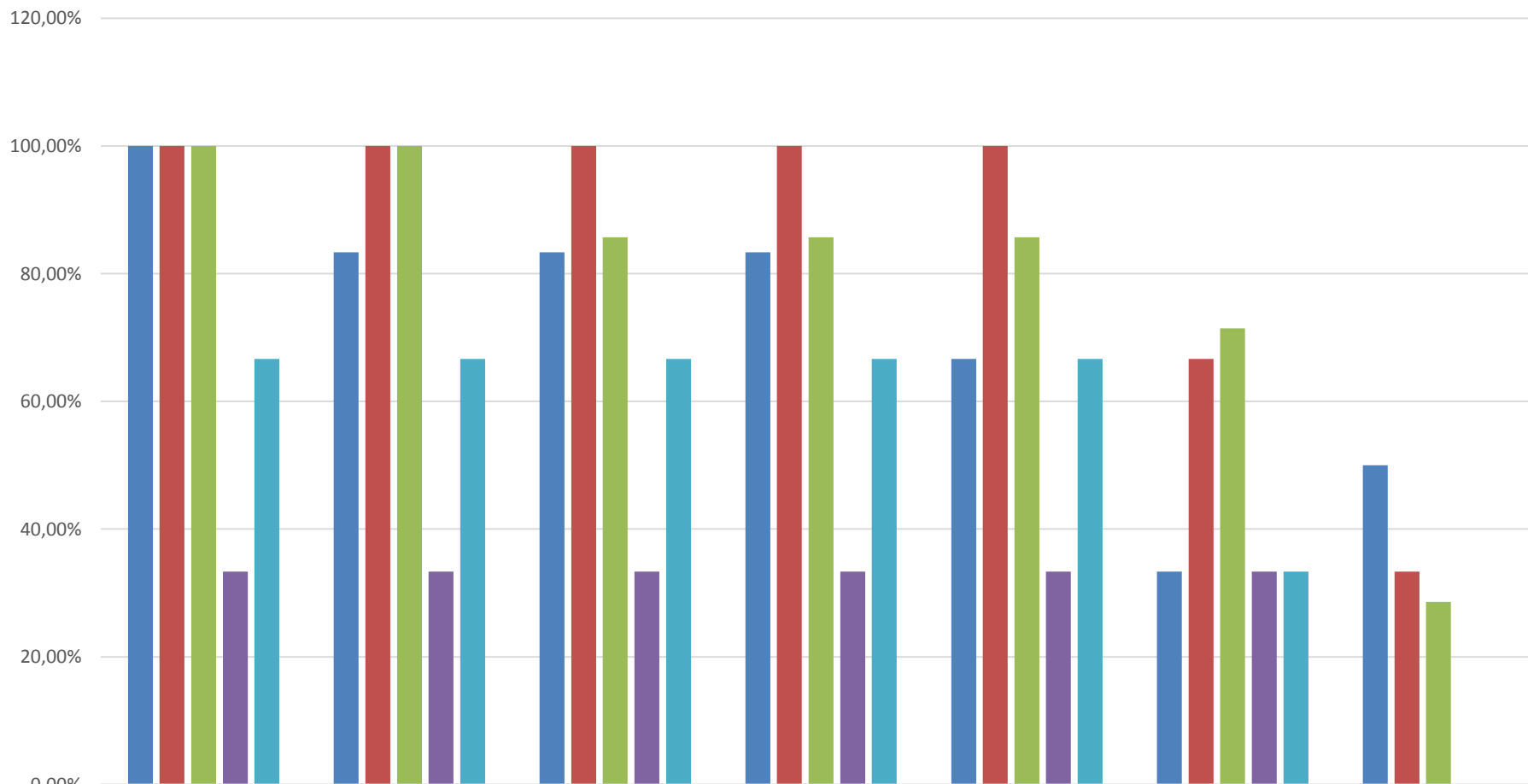

	1.Объем итогового сочинения	2.Самостоятельность написания итогового сочинения	1.Соответствие теме	2.Аргументация. Привлечение литературного материала	3.Композиция и логика рассуждения	4.Качество письменной речи	5.Грамотность
■ 151	100,00%	83,33%	83,33%	83,33%	66,67%	33,33%	50,00%
■ 246	100,00%	100,00%	100,00%	100,00%	100,00%	66,67%	33,33%
■ 451	100,00%	100,00%	85,71%	85,71%	85,71%	71,43%	28,57%
■ 343	33,33%	33,33%	33,33%	33,33%	33,33%	33,33%	0,00%
■ 549	66,67%	66,67%	66,67%	66,67%	66,67%	33,33%	0,00%