

Автономное учреждение дополнительного
профессионального образования Ханты-Мансийского
автономного округа - Югры
«Институт развития образования»



ОБРАЗОВАНИЕ
И МОЛОДЕЖЬ ЮГРЫ



Молодежи

**Организационно-техническое обеспечение
итогового сочинения (изложения) 07.12.2016
года на территории Ханты-Мансийского
автономного округа – Югры**

**Д.В. Яковенко,
заместитель заведующего –
начальник отдела ОТО и ОИ
АУ «Институт развития образования»**

Этапы и сроки обеспечения проведения итогового сочинения (изложения)

Наименование	Сроки
Внесение сведений об участниках в РИС	не позднее, чем за две недели (до 24.11.2016)
Печать бланков	не позднее, чем за день до проведения (06.12.2016)
Размещение тем итогового сочинения на официальном портале. Передача пароля расшифровки текста итогового изложения	за 15 минут до проведения (9:45; 07.12.2016)
Проверка и оценивание, перенос результатов в оригиналы, сканирование, передача в РЦОИ	не позднее чем через семь календарных дней с даты проведения (до 13.12.2016)
Обработка сканированных бланков итогового сочинения (изложения) в РЦОИ	не позднее чем через 5 (пять) календарных дней после проведения проверки и оценивания итогового сочинения (изложения) (до 19.12.2016)
Ознакомление участников итогового сочинения (изложения) с полученными результатами	Не позднее 2 рабочих дней после обработки бланков РЦОИ (до 21.12.2016)

**Количество участников сочинения(изложения), зарегистрированных
для участия в написании сочинения(изложения) 07.12.2016 по
состоянию на 05.12.2016**

МО/ОО	участников на сочинение	участников на изложение	МО/ОО	участников на сочинение	участников на изложение
Белоярский район	160	1	г. Сургут	1994	3
г. Пытьях	246	-	Сургутский район	728	6
г. Нягань	314 (315)	-	Нижневартовский район	158	1
г. Когалым	401	-	Советский район	242	-
г. Нижневартовск	1368	3	Березовский район	173	1
г. Лангепас	240	-	Ханты-Мансийский район	77	-
г. Югорск	219	-	Нефтеюганский район	185	-
г. Мегион	297	3	Кондинский район	188	-
г. Покачи	103	-	Октябрьский район	229	2
г. Радужный	275	2	АУ "Югорский колледж-интернат олимпийского резерва"	49	-
г. Урай	219	-	БОУ "Югорский физико-математический лицей-интернат"	63	-
г. Нефтеюганск	528	6	КОУ "Специальная школа № 1"	-	61
г. ХантыМансийск	452	2			

Распространение тем итогового сочинения (текстов изложения)

- Темы итоговых сочинений размещаются на специализированных порталах (topic.ege.edu.ru) в сети интернет за 15 минут до проведения
- Набор тем разбивается по часовым поясам
- **В 9:45 07.12.2016** со специализированного сайта, технический специалист получает темы и передаёт комиссии
- Тексты изложений передаются в РЦОИ посредством технологического портала ЕГЭ, размещенного в закрытой сети ФЦТ
- Тексты изложений РЦОИ направляет в зашифрованном виде по защищенным каналам связи



Бланки сочинений (изложений)

Итоговое сочинение (изложение)

Бланк регистрации

Код региона: [] Код объекта (школы) [] Код школы [] Код предмета [] Номер сочинения [] Шаг записки (стр.) []

Код записки [] Код школы [] Код работы []

Заполнить гелевой или капиллярной ручкой ЧЕРНЫМИ чернилами ЗАГЛАВНЫМИ ПЕЧАТНЫМИ БУКВАМИ по следующему образцу:
А Б В Г Д Е Ё Ж З И Й К Л М Н О П Р С Т У Ф Х Ц Ч Ш Щ Ъ Ы Ь Э Ю Я 1 2 3 4 5 6 7 8 9 0 Х У V I L -

ВНИМАНИЕ! Все бланки рассматриваются в комплекте.

Сведения об участнике

Фамилия [] Имя [] Отчество []

Документ [] Серия [] Номер [] Пол: М Ж

При выполнении сочинения (изложения) следует:

Заполнить регистрационную часть БЛАНКА РЕГИСТРАЦИИ и БЛАНКА ЗАПИСИ.

Сочинение (изложение) пишется аккуратно и разборчиво, соблюдая разметку страницы БЛАНКА ЗАПИСИ.

С порядком проведения сочинения (изложения) ознакомлен(-а).
 Подпись участника (или представителя)

Заполняется ответственным

Требования к сочинению (изложению)	Результаты оценивания сочинения (изложения)
1 2 Зачет <input type="checkbox"/> <input type="checkbox"/> Незачет <input type="checkbox"/> <input type="checkbox"/>	Критерии 1 2 3 4 5 Зачет <input type="checkbox"/> <input type="checkbox"/> <input type="checkbox"/> <input type="checkbox"/> <input type="checkbox"/> Незачет <input type="checkbox"/> <input type="checkbox"/> <input type="checkbox"/> <input type="checkbox"/> <input type="checkbox"/>
Результат проверки сочинения (изложения)	
<input type="checkbox"/> Зачет <input type="checkbox"/> Незачет	
Подпись, ставящая эту отметку (с. 10)	
Резерв - 1 []	Резерв - 2 []

Итоговое сочинение (изложение)

Бланк записки

Код региона [] Код объекта (школы) [] Код школы [] Код предмета [] Номер сочинения [] Шаг записки (стр.) []

Код записки [] Код школы [] Код работы []

ФИО участника []

Перечислите названия статей Конституции Российской Федерации, которые относятся к теме сочинения (изложения):

ВНИМАНИЕ! Все бланки рассматриваются в комплекте.

Печать бланков

- ✓ Печать бланков производится с использованием ПО **Планирование ГИА (ЕГЭ) 2017**
- ✓ В Образовательной организации (в месте проведения) – используется односторонняя печать

Ксерокопирование пустых бланков запрещено!

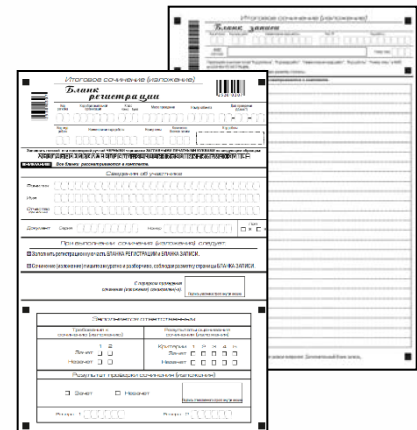
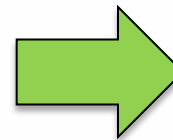

Отчетность

□ Отчеты для проведения итогового сочинения (изложения) формируются и печатаются с использованием ПО Планирование ГИА (ЕГЭ) 2017:

- ИС-1 Списки распределения участников по ОО (местам проведения)
- ИС-3 Уведомление на сочинение (изложение)
- ИС-4 Список участников итогового сочинения (изложения)
- ИС-5 Ведомость проведения итогового сочинения (изложения)
- ИС-6 Протокол проверки итогового сочинения (изложения)
- ИС-7 Ведомость коррекции персональных данных
- ИС-8 Акт о досрочном завершении
- ИС-10 Бланки для итогового сочинения (изложения)



Порядок проверки и оценивания

Требования:

- Объем итогового сочинения (изложения).
- Самостоятельность написания итогового сочинения (изложения).

Оценивание:

- Соответствие теме.
- Аргументация. Привлечение литературного материала.
- Композиция и логика рассуждения.
- Качество письменной речи.
- Грамотность.



Результаты итогового сочинения (изложения)

- Допуск к ГИА устанавливается в зависимости от результата итогового сочинения (изложения)
- Результаты итогового сочинения (изложения) будут доступны в сервисе ознакомления с результатами ЕГЭ (<http://check.ege.edu.ru/>)

Требования к сочинению (изложению)	Результаты оценивания сочинения (изложения)
Зачет <input checked="" type="checkbox"/> 1 <input checked="" type="checkbox"/> 2 Незачет <input type="checkbox"/> <input type="checkbox"/>	Критерии Зачет <input checked="" type="checkbox"/> 1 <input checked="" type="checkbox"/> 2 <input checked="" type="checkbox"/> 3 <input checked="" type="checkbox"/> 4 <input checked="" type="checkbox"/> 5 Незачет <input type="checkbox"/> <input type="checkbox"/> <input type="checkbox"/> <input type="checkbox"/> <input type="checkbox"/>
Результат проверки сочинения (изложения)	
<input checked="" type="checkbox"/> Зачет <input type="checkbox"/> Незачет	<input type="text"/> <small>Подпись ответственного строго внутри окошка</small>

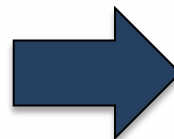

Допуск к ГИА

Операции при работе с бланками требующие особого внимания

- Печать бланков участников итогового сочинения (изложения)
- Перенос отметок с копий в оригиналы бланков регистрации
- Качество сканирования изображений бланков
- Своевременность проверки работ
- Своевременность сканирования бланков работ



Контактная информация

заместитель заведующего - начальник отдела
организационно-технического обеспечения и
обработки информации

Яковенко Дмитрий Владимирович

yadv@iro86.ru rcoi86@mail.ru

8(3467)92-83-42, 8(912)510-52-77





СПАСИБО ЗА ВНИМАНИЕ!

