

Информационно-технологическое обеспечение проведения ИТОВОГО СОЧИНЕНИЯ (изложения)

Терехова Инна Валерьевна

2015 г.

Итогового сочинения (изложения) в 2014-2015 гг

Наименование	Количество участников
	2014 – 2015 гг
Сочинение	688699
Изложение	15889

Сочинение (изложение) проведено во всех субъектах Российской Федерации

Сроки и продолжительность итогового сочинения (изложения)

Наименование	Дата проведения
Сочинение (изложение)	02.12.2015
	03.02.2016
	04.05.2016

Продолжительность: 3 часа 55 минут (235 минут)



Технологические особенности проведения итогового сочинения (изложения)

Этапы проведения сочинения (изложения):

- Сбор сведений об участниках
- Печать бланков
- Проведение
- Проверка и оценивание
- Обработка бланков
- Результаты

Бланки сочинений (изложений)

Итоговое сочинение (изложение)
Бланк регистрации

Код региона: _____ Код центра: _____ Код школы: _____ Код кабинета: _____ Код предмета: _____ Код варианта: _____ Код задания: _____ Код бланка: _____

ФИО участника: _____

Пол: М Ж

При выполнении сочинения (изложения) следует:
 Заполнить регистрационную часть БЛАНКА РЕГИСТРАЦИИ и БЛАНКА ЗАПИСИ.
 Сочинение (изложение) пишется аккуратно и разборчиво, соблюдая разметку страницы БЛАНКА ЗАПИСИ.

С порядком проведения сочинения (изложения) ознакомлен(а): _____
 Только ученик (использовать)

Заполняется ответственным

Требования к сочинению (изложению)		Результаты оценивания сочинения (изложения)					
Зачет	<input type="checkbox"/>	Критерии	1	2	3	4	5
Незачет	<input type="checkbox"/>	Зачет	<input type="checkbox"/>	<input type="checkbox"/>	<input type="checkbox"/>	<input type="checkbox"/>	<input type="checkbox"/>
		Незачет	<input type="checkbox"/>	<input type="checkbox"/>	<input type="checkbox"/>	<input type="checkbox"/>	<input type="checkbox"/>
Результат проверки сочинения (изложения)							
<input type="checkbox"/> Зачет		<input type="checkbox"/> Незачет					
Точное соответствие требованиям (с. 12)							
Резерв - 1				Резерв - 2			

Итоговое сочинение (изложение)
Бланк записи

Код региона: _____ Код центра: _____ Код школы: _____ Код кабинета: _____ Код предмета: _____ Код варианта: _____ Код задания: _____ Код бланка: _____

ФИО участника: _____

Пол: М Ж

При выполнении сочинения (изложения) следует:
 Заполнить регистрационную часть БЛАНКА РЕГИСТРАЦИИ и БЛАНКА ЗАПИСИ.
 Сочинение (изложение) пишется аккуратно и разборчиво, соблюдая разметку страницы БЛАНКА ЗАПИСИ.

С порядком проведения сочинения (изложения) ознакомлен(а): _____
 Только ученик (использовать)

При недостатке места для записи используйте оборотную сторону бланка записи.

Сбор сведений

Сведения, необходимые для проведения, вносятся с использованием ПО Планирование ГИА (ЕГЭ) 2016:

- участники итогового сочинения (изложения)
- места проведения
- распределение участников по местам проведения



Печать бланков

Печать бланков с использованием ПО Планирование ГИА (ЕГЭ) 2016:

- РЦОИ – двусторонняя печать
- МСУ – двусторонняя печать
- ОО (место проведения) – односторонняя печать

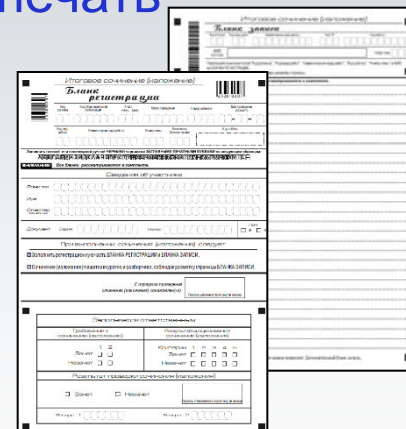
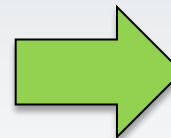

Ксерокопирование пустых бланков запрещено!

Отчетность

- ❑ Отчеты для проведения итогового сочинения (изложения):
 - Списки распределения участников по ОО (местам проведения)
 - Ведомость проведения
 - Протокол проверки
- ❑ Доступна печать уведомлений для участников

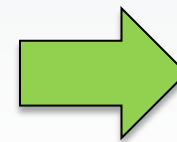



Порядок проверки и оценивания

Требования:

- Объем итогового сочинения (изложения).
- Самостоятельность написания итогового сочинения (изложения).

Оценивание:

- Соответствие теме.
- Аргументация. Привлечение литературного материала.
- Композиция и логика рассуждения.
- Качество письменной речи.
- Грамотность.



Область заполнения ответственным

Заполняется ответственным								
Требования к сочинению (изложению)			Результаты оценивания сочинения (изложения)					
	1	2	Критерии	1	2	3	4	5
Зачет	<input type="checkbox"/>	<input type="checkbox"/>	Зачет	<input type="checkbox"/>	<input type="checkbox"/>	<input type="checkbox"/>	<input type="checkbox"/>	<input type="checkbox"/>
Незачет	<input type="checkbox"/>	<input type="checkbox"/>	Незачет	<input type="checkbox"/>	<input type="checkbox"/>	<input type="checkbox"/>	<input type="checkbox"/>	<input type="checkbox"/>
Результат проверки сочинения (изложения)								
<input type="checkbox"/> Зачет			<input type="checkbox"/> Незачет			<input type="text"/>		
						Подпись ответственного строго внутри окошка		
Резерв - 1	<input type="text"/>			Резерв - 2	<input type="text"/>			

Обработка бланков сочинений

Сканирование

Распознавание

Верификация

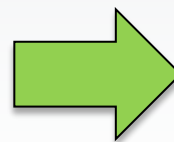
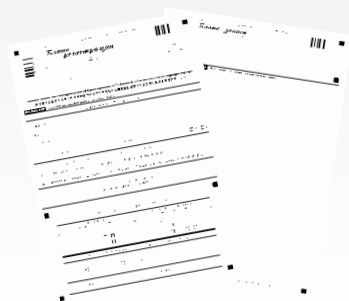

Результаты итогового сочинения (изложения)

- Доступен просмотр результатов итогового сочинения (изложения) в ПО Планирование ГИА (ЕГЭ) 2016 и ведомости с результатами
- Допуск к ГИА устанавливается в зависимости от результата итогового сочинения (изложения)

Требования к сочинению (изложению)	Результаты оценивания сочинения (изложения)
Зачет <input checked="" type="checkbox"/> 1 <input checked="" type="checkbox"/> 2 Незачет <input type="checkbox"/> <input type="checkbox"/>	Критерии Зачет <input checked="" type="checkbox"/> 1 <input checked="" type="checkbox"/> 2 <input checked="" type="checkbox"/> 3 <input checked="" type="checkbox"/> 4 <input checked="" type="checkbox"/> 5 Незачет <input type="checkbox"/> <input type="checkbox"/> <input type="checkbox"/> <input type="checkbox"/> <input type="checkbox"/>
Результат проверки сочинения (изложения)	
<input checked="" type="checkbox"/> Зачет <input type="checkbox"/> Незачет	
<input type="text"/> <small>Подпись ответственного строго внутри окошка</small>	

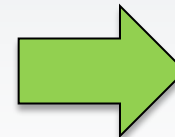

Допуск к ГИА



Сервис ознакомления с результатами ЕГЭ/сочинений

- Отказ от региональных серверов хранения изображений бланков сочинений
- Подъем бланков в автоматическом режиме в рамках ФИС

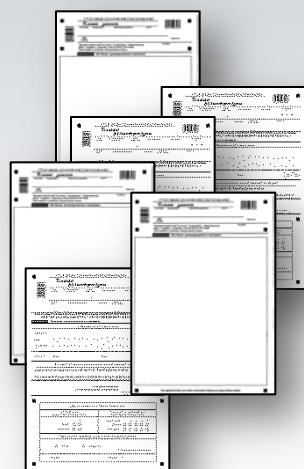

**Бланки
итоговых сочинений**

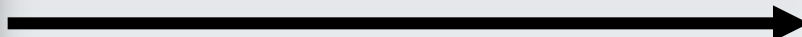

**Региональные
сервера**



**Федеральные
сервера**



Сроки внесения сведений

Данные	Внесение в РИС
Сведения об участниках проведения итогового сочинения (изложения)	20.11.2015
Распределение участников, а также общественных наблюдателей по помещениям, выделенным для проведения итогового сочинения (изложения) и ГИА	20.11.2015, 22.01.2016, 23.04.2016 (в зависимости от даты проведения)
Сведения о результатах обработки итогового сочинения (изложения)	не позднее 3 недель после проведения итогового сочинения (изложения) кроме майских сроков, сведения о результатах обработки итогового сочинения (изложения) от 04.05.2016 вносятся не позднее 1 недели после проведения итогового сочинения (изложения)

План график выдачи ПО

Дата завершения	Программный модуль	Версия	Описание
05.11.2015	Планирование ЕГЭ	10.00	Первичное наполнение РБД. Расписание сочинений. Старт сбора РБД
05.11.2015	Школьный клиент	6.0	Старт сбора РБД
Декабрь 2015	Программный комплекс Офис ЕГЭ (Files EGE)		
Декабрь 2015	Специализированный программный комплекс обработки бланков ЕГЭ		

Проблемы

- Ксерокопирование бланков вместо распечатки индивидуальных бланков
- Ошибки при переносе отметок с копий в оригиналы бланков регистрации
- Качество сканирования изображений бланков
- Не своевременная проверка работ
- Не своевременное сканирование бланков работ

Спасибо за внимание!